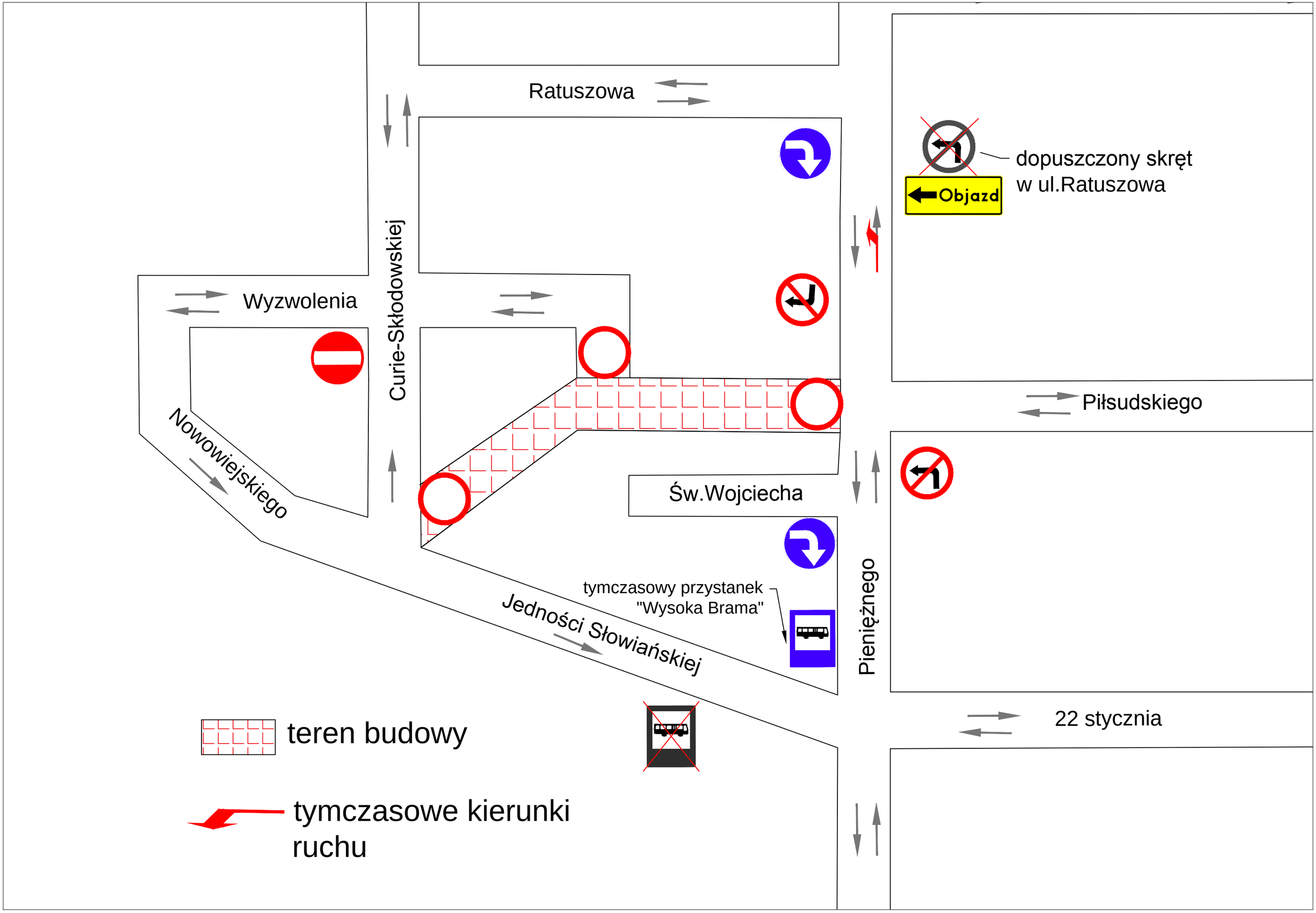
Ratuszowa
Curie-Skłodowskiej
Wyzwolenia
Nowowiejskiego
Jedności Słowiańskiej
Św.Wojciecha
tymczasowy przystanek
"Wysoka Brama"
Pieniężnego
Piłsudskiego
22 stycznia
dopuszczony skręt
w ul.Ratuszowa
Objazd
teren budowy
tymczasowe kierunki
ruchu